

A PARTIR DEL MARTES:

La Poderosa Familia Barca Se Adueña de las Pantallas del 13

■ Son los personajes protagónicos de "Secreto de Familia", la telenovela que reemplazará a "Angel Malo" que termina el viernes.

El próximo martes Canal 13 comenzará a exhibir su nueva teleserie "Secreto de Familia", del dramaturgo Sergio Vodanovic, en reemplazo del exitoso "Angel Malo", cuyo último capítulo se transmite el viernes.

La nueva producción, que dirige Cristián Mason, fue presentada a la prensa en la tarde del lunes en la sala Contraluz. En la reunión estuvieron presentes los actores, ejecutivos del canal, y el autor de la telenovela. Los roles protagónicos están a cargo de Patricia Rivadeneira, Cristián Campos, Claudia Di Girólamo y Walter Kliche. También actúan Marés González, Jaime Vadell, Ana González, Ramón Farías, Ximena Vidal, Patricia Guzmán, entre otros. Soledad Pérez, además de inte-

grar el elenco, es la intérprete de la canción característica que escribió Scottie Scott.

En el primero de sus 92 capítulos, la serie muestra cómo Manuel Barca (Kliche), dueño de un importante conglomerado de empresas, acaba de sufrir un ataque cardíaco. Junto a su esposa Rosario Garagaytia (Marés González), verdadera dueña de la fortuna familiar, planean casar a su única hija Soledad (Patricia Rivadeneira) con alguien que pueda ser el sucesor de Manuel, tal como este último lo fue del padre de Rosario. Andrés Cruces (Cristián Campos), un ambicioso y joven abogado, es el seleccionado, por recomendación de Emiliano (Jaime Vadell), hermano de Rosario. Pero An-

drés está enamorado de Xenia (Claudia Di Girólamo), una joven estudiante hija de la costurera de los Barca (Patricia Guzmán). Esta última guarda un hermético silencio cuando Xenia y su otro hijo, Iván (Ramón Farías), le consultan acerca de su pasado.

Aquí aparece una gran variedad de grupos socio-económicos. Está planteado el problema de la generación actual, sus vivencias tanto en el hogar como en la universidad.

Condimentada con algunos toques de humor, la telenovela cuenta con una gran variedad de exteriores. "La producción ha sido compleja —señaló Cristián Mason ("La Trampa")—, por cuanto ha sido necesario tener muy clara las formas de vida de cada personaje, como una manera de mantener la continuidad que se propuso el autor".

La obra incluye 30 papeles protagónicos, 20 coprotagonistas y cerca de 60 actores en papeles menores. Se hizo necesario construir más de 50 escenografías distintas y algunas escenas fueron rodadas paralelamente en un segundo estudio. Cinco episodios fueron filmados en Buenos Aires.

La dirección de actores estuvo a cargo de Patricio Achurra, quien también hizo ese trabajo en "La Familia Feliz", miniserie de Vodanovic. "La obra es entretenida y contiene todos los elementos necesarios: intriga, suspense, mucho romance y un dosificado humor".

Respecto a esto último Cristián Campos comentó: "Creo que esa es una característica que ha ido mejorando a las teleseries. No se lo ha inventado ni se trata de ponerlo, sino que las mismas situaciones dramáticas se las mira más distanciadamente. En 'Secreto de Familia' no es que haya escenas para morir de la risa, sino que está presente el humor. Chile es un país de catástrofes, con mala suerte, pero una de nuestras características es el humor".

Refiriéndose a su personaje en esta telenovela, explicó: "Es similar a los que he hecho anteriormente, pero es muy distinto a Ricardo, de 'Angel Malo'. Andrés es un hombre con un objetivo claro, de origen humilde, infancia difícil.

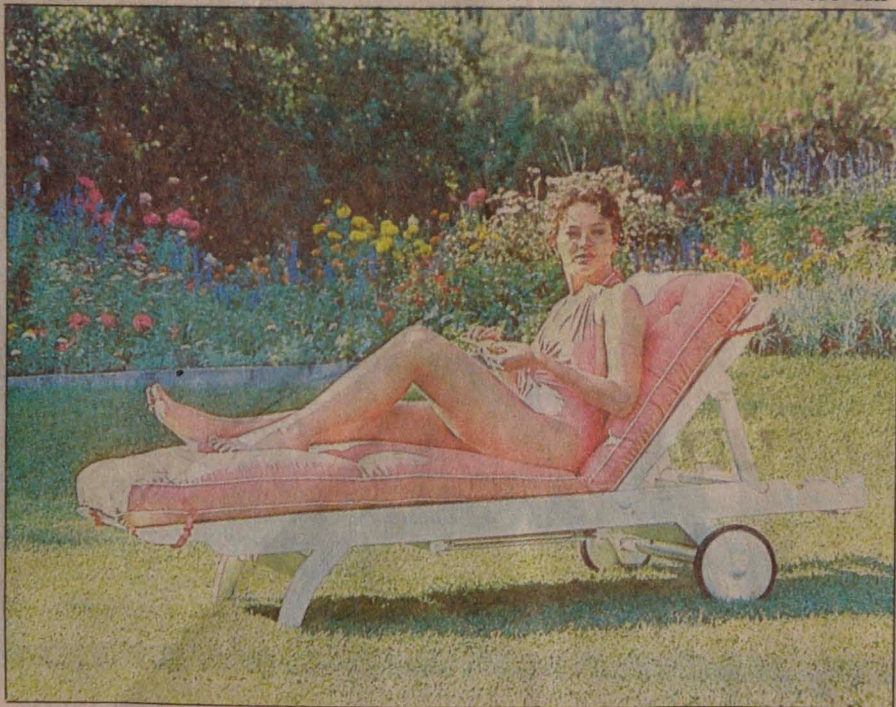

Patricia Rivadeneira fue elegida de entre 15 postulantes que fueron sometidas a prueba para encarnar a Soledad, la "mala" de la telenovela, que en realidad es una niña rica caprichosa y malcriada. Patricia tiene 21 años y estudió teatro en la Academia de Fernando González.